

- Caixa de Areia - 50x50 cm
- Tubo PVC 3" (75 mm)
Sempre em Conjuntos de 3 Unidades
Despejar a Água na Guia e Sarjeta
- Tubo PVC 6" (150 mm)
- Calha em Chapa Galvanizada, n.º 24, Corte 0,50 m
- Rufo em Chapa Galvanizada, n.º 24, Corte 0,50 m
- Condutor Vertical
Chapa Galvanizada, n.º 26, Corte 0,33 m

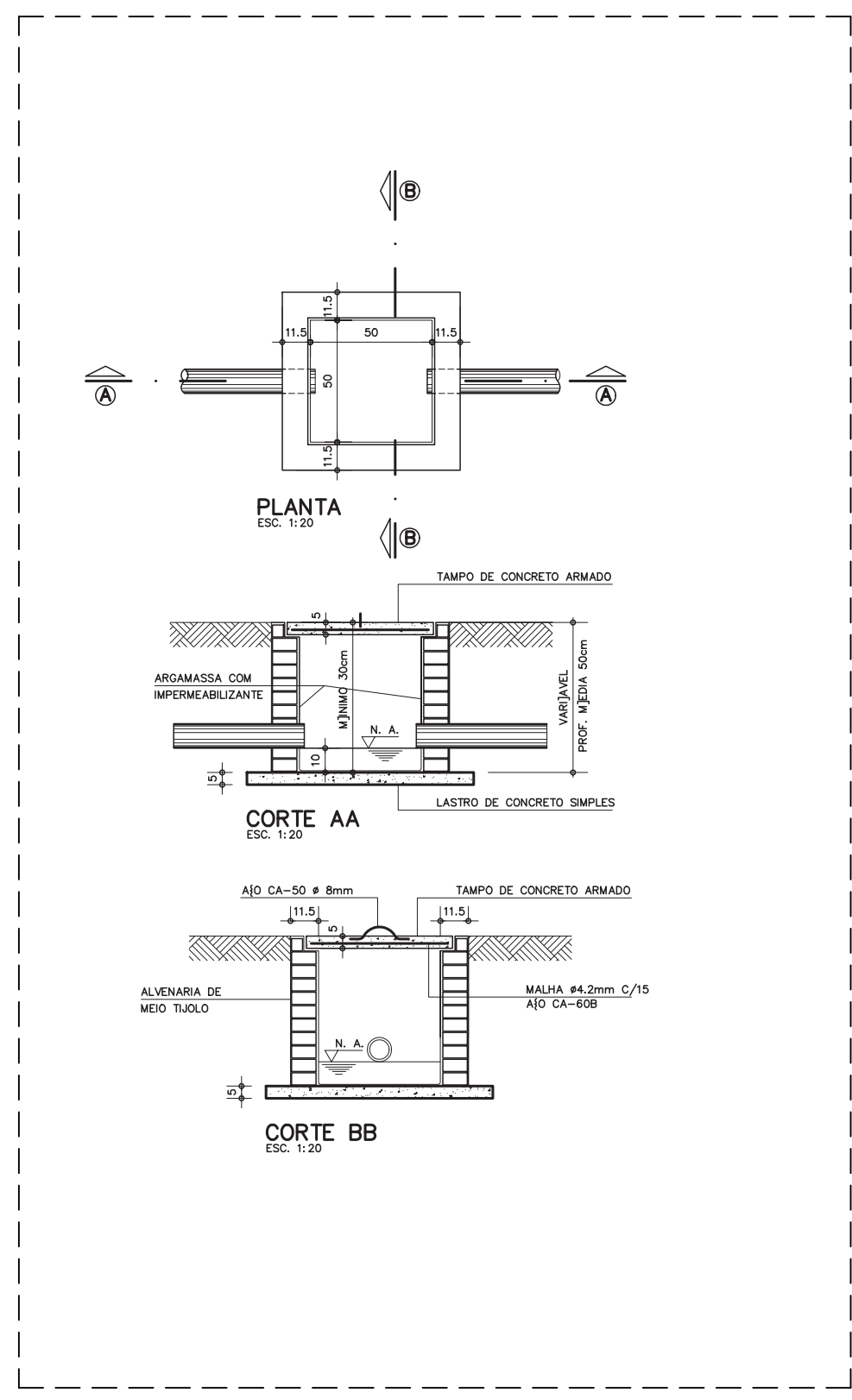
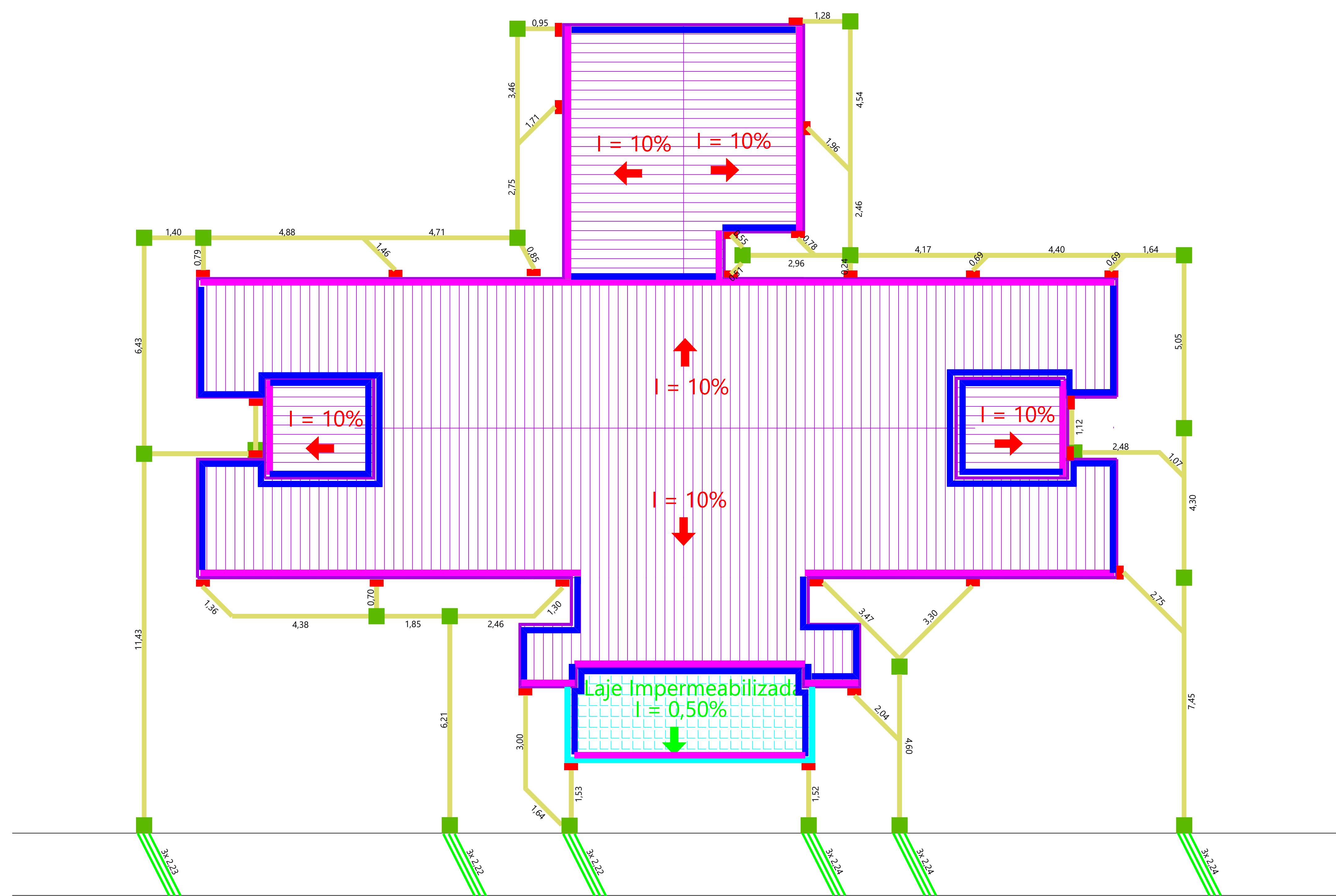

Caixa de Areia 50x50x50 cm
Sem Escala

ESGOTO
1/75

PREFEITURA DO MUNICÍPIO DE JAHU <small>"Fundada em 15 de agosto de 1853"</small> Rua Paissandu, 444 - Centro - Jahu - SP Telefone: (14) 3602-1716 www.jahu.sp.gov.br				
OBRA: Construção Inicial de Unidade Básica de Saúde no Jardim Orlando Ometto				
PROJETO: Hidrossanitário - Águas Pluviais				
ENDEREÇO: Rua Antônio Pereira Campanhã, Jardim Orlando Ometto, Jahu/SP -22.331233141250152, -48.54799892214296				
Tiago Capobianco Morando <small>Engenheiro Civil</small>	ESCALA: 1/75	DATA: Dez./2023	FOLHA: 03/03	
"JAHU CAPITAL DO CALÇADO FEMININO"		"RIBEIRO DE BARROS - HERÓI NACIONAL"		